UKŁAD POSADZEK - PARTER

SKALA 1:200

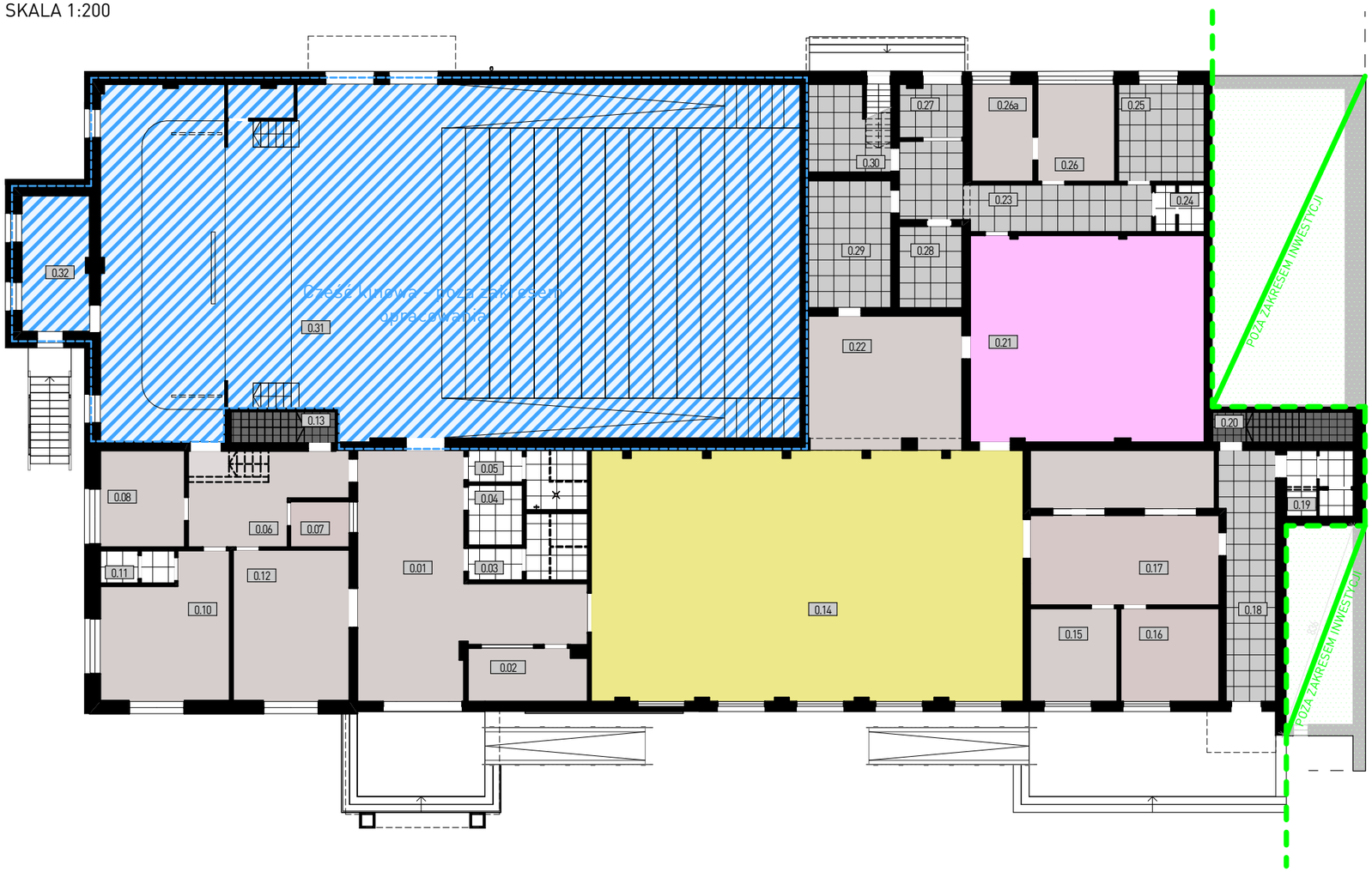

UKŁAD POSADZEK - PIWNICE

SKALA 1:200

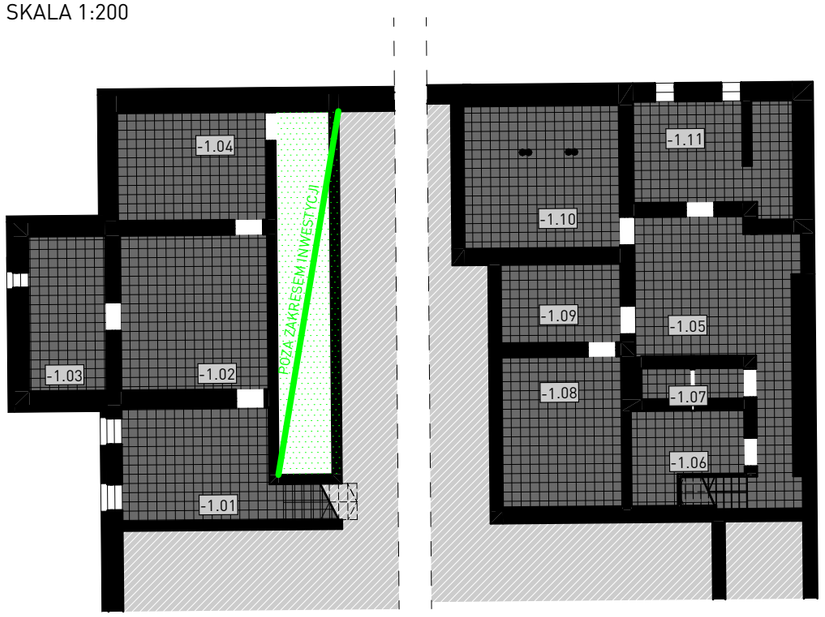

LEGENDA

- 1 — Płytka ceramiczna - gresowa, gr.8,0 mm; wymiary: 60x60 cm, kolor: jasny szary
- 1 — Płytka ceramiczna - gresowa, gr.8,0 mm; wymiary: 60x60 cm; kolor: biały
- 1 — Płytka ceramiczna - gres techniczny - gr.7,2 mm; wymiary: 30x30 cm; kolor szary
- 2 lub 3 — Wykładziana PCV, homogeniczna, kolor jasnoszary
- Beton polerowany, kolor: jasnoszary
- Renowacja istniejącej podłogi - zakłada się renowacje istniejącej posadzki drewnianej - cyklinowanie (jeżeli zajdzie taka potrzeba), lakierowanie.
- Wpust podłogowy, min. wymiary: 15x15cm, matariał: stal nierdzewna
- Zawór czerpalny
- Część budynku nieobjęta zakresem

PŁYTKA CERAMICZNA GRES TECHNICZNY

Grubość 7,2 mm
Format 30 × 30 mm
Technologia gres techniczny
Właściwości antypoślizgowe R10
Przeznaczenie pom. magazynowe
Cechy spec. barwiona w masie
Kolor: szary

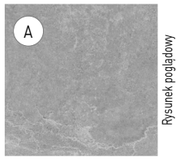

PŁYTKA CERAMICZNA PODŁOGOWA

Grubość 8,0 mm
Format 60 × 60 cm
Technologia gres szkliwiony matowy
Właściwości antypoślizgowe R10
Przeznaczenie pom. użytkowe i sanitarne

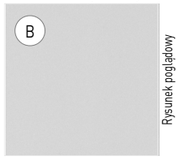



WYKŁADZINA PCV

Typ	Wykładzina homogeniczna rulonowa PCV
Kolor	Szary
Antypoślizgowość	R10
Łatwość odkarzania	Znakomita
Zawartość spoiwa	TYP I
Klasyf. obiektowa	34 Bardzo intensywne natężenie ruchu
Test pom. mokrych	Wodoszczelne

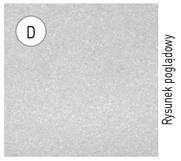

COKOŁY

1



Cokół w kolorze stosowanych płytek na wysokości 10 cm

2

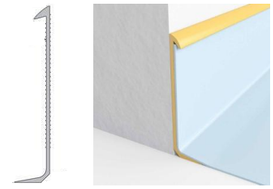

Systemowa, wentylowana listwa przypodłogowa kolorystycznie dopasowana do wykończenia podłogi lub wyklejenie wykładziny z wywinięciem na ścianę i zastosowaniem systemowych listew zabezpieczających

3

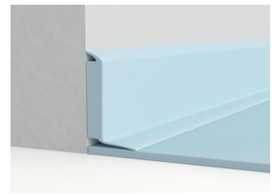

Systemowa, wentylowana listwa przypodłogowa kolorystycznie dopasowana do wykończenia podłogi lub ścian

Wszelkie prawa zastrzeżone łącznie z prawem reprodukcji lub udostępnienia osobom trzecim tego rysunku lub jego części bez wyraźnego upoważnienia autora Biura Projektowego Draft (Dz. U. 24/1994 poz.83 art. 115-118)

Rewizje nr/data:	Temat rewizji - krótki opis:			
Jednostka Projektowa:	DRAFT ENGINEERS Sp. Z O.O. Ul. Krakowska 21 32-065 Krzeszowice www.biurodraft.com.pl e-mail:biuro@biurodraft.com.pl		GMINA CHEŁMEK ul. Krakowska 11, 32-660 Chełmek	
Nazwa Inwestora:				
Nazwa obiektu budowlanego:	Modernizacja Miejskiego Ośrodka Kultury, Sportu i Rekreacji w miejscowości Chełmek.			
Adres obiektu budowlanego:	ul. Plac Kilińskiego 3, 32-660 Chełmek		Nr działek inwestycji:	3195, 836/467
Branża:	architektura	Stadium: projekt wykonawczy	Nr projektu:	688/PA-K/10/2025
Funkcja:	Imię i nazwisko:	Nr uprawnień i specjalizacja:	Podpis:	Data opracowania:
Projektant PZT i proj. arch.-bud.:	mgr inż. arch. Grażyna Kuźniar	upr. bud. nr 77/98 architektoniczne bez ograniczeń		luty 2026
Sprawdzający PZT i proj. arch.-bud.:				
Rysunek opracowała: mgr inż. arch. Dagmara Mstowska	Nazwa Rysunku:	UKŁAD POSADZEK	Skala: 1:200	Nr rys.: A-11